

DATOS DE LA ESTACIÓN DE ILLESCAS (TOLEDO)

UBICACIÓN

Dirección: c/ Camino de Yeles, s/n.
Calle Curtidores (polígono industrial La Veredilla)
Población: Illescas
Provincia: Toledo
Código Postal: 45.200

Coordenadas geográficas:
- Latitud: 40° 07' 09" Norte
- Longitud: 03° 49' 59" Oeste

Altitud: 548 metros.

Entorno: residencial

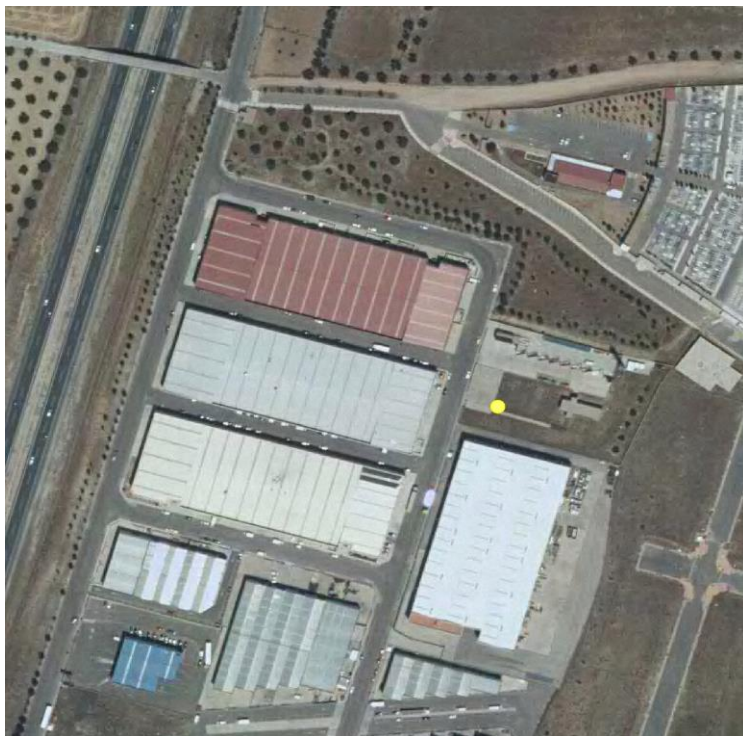

DATOS TÉCNICOS DE LA ESTACIÓN DE ILLESCAS

Código de estación: ES 1963A / 45081004

Fecha de instalación: 14 de Mayo de 2010

Clase de Área: suburbana

Tipo de estación: estación de fondo

Clase de zona: Industrial / Residencial

Principal fuente de emisión que afecta a la estación: Transporte por carretera / tráfico

Fuente de emisión secundaria que afecta a la estación: Combustión en sector residencial y comercial

Distancia a la primera vía de tráfico: 25 metros
(Ancho de la vía: 45 metros)

Distancia al primer obstáculo: 20 metros (altura del obstáculo = 5 metros)



OBSERVACIONES

Ubicada en el punto limpio del municipio de Illescas, la estación de control se instala como ampliación de la red actual permitiendo así el control de los niveles de calidad del aire en una de las principales poblaciones de la comarca de La Sagra.

