

Puesta en marcha de una Inversión Territorial Integrada (ITI) en Castilla-La Mancha

1

Contexto geográfico de la
intervención de la ITI

Ámbito geográfico

La problemática socioeconómica justifica una intervención ITI en las **zonas seleccionadas**, concretamente:

- Comarca de Talavera y Comarca de la Campana de Oropesa (en la provincia de Toledo).
- Comarca de Almadén y Comarca de Campo de Montiel (en la provincia de Ciudad Real).
- Comarca de Sierra de Alcaraz y Campo de Montiel y Sierra del Segura (en la provincia de Albacete).
- Provincia de Cuenca (preferentemente municipios de menos de 2.000 habitantes).
- Provincia de Guadalajara exceptuando el ámbito del Corredor del Henares.

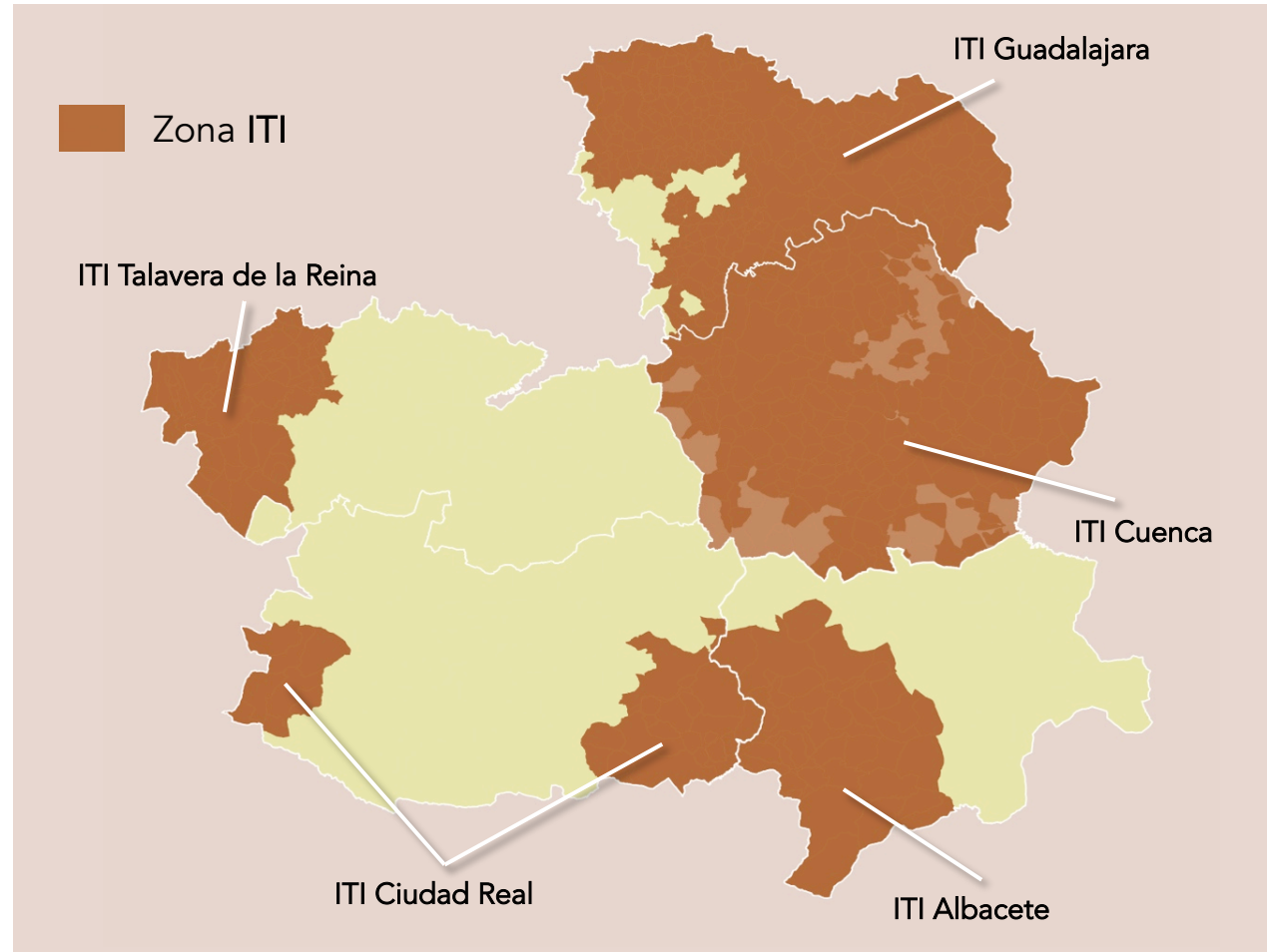

Distribución municipal de la Zona ITI

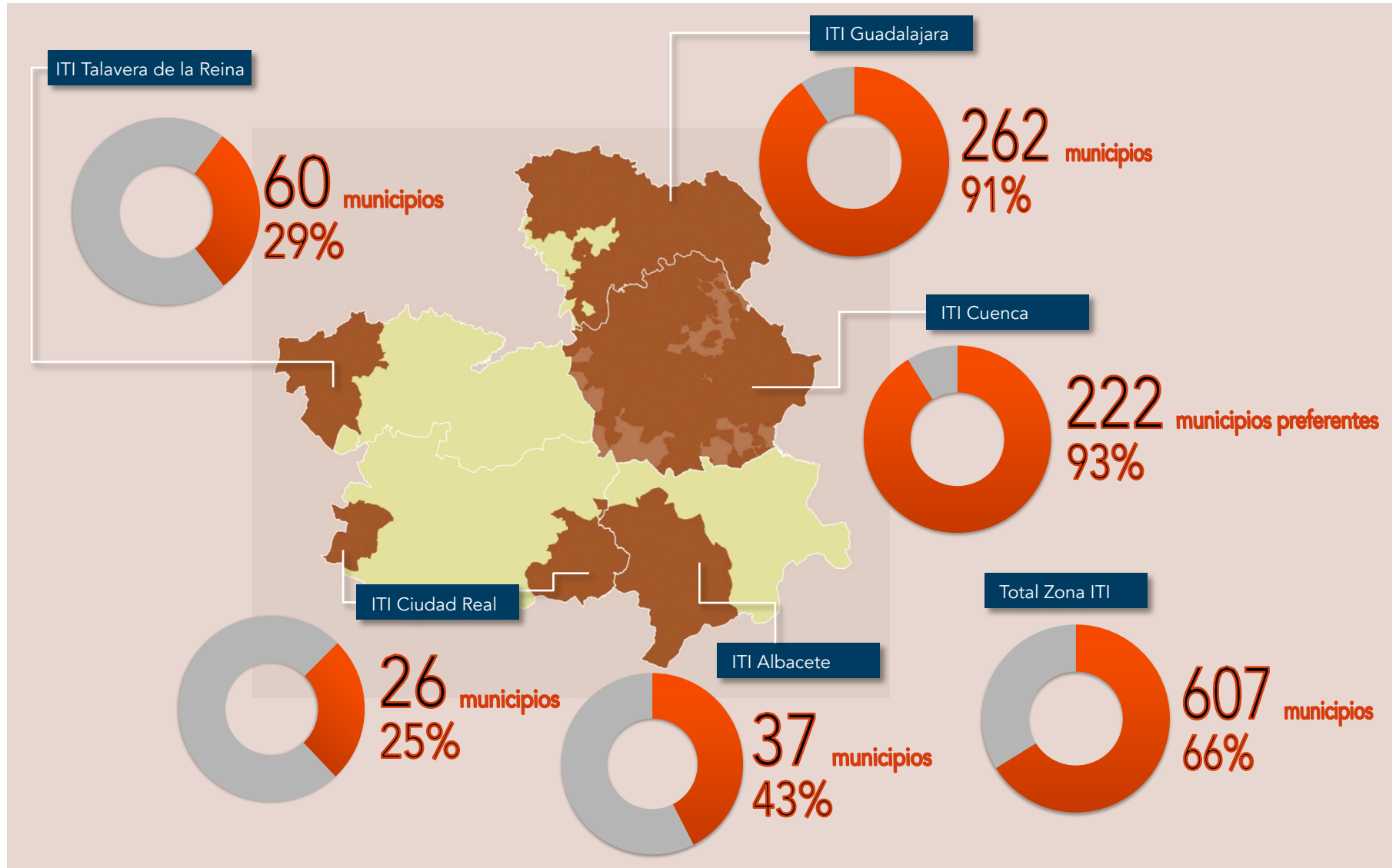

Listado de municipios de la Zona ITI

ITI Provincia de Cuenca							Resto Provincia
Municipios preferentes (menos de 2.000 habitantes)							
Abia de la Obispalía	Buenache de la Sierra	Enguیدanos	Mariana	Pozorrubielos de la Mancha	Uclés	Villares del Saz	Belmonte
Acebrón (El)	Buendía	Fresneda de Altarejos	Masegosa	Pozorrubio	Uña	Villarrubio	Casasimarro
Alarcón	Campillo de Altobuey	Fresneda de la Sierra	Mira	Pozuelo (El)	Valdecolmenas (Los)	Villarta	Cuenca
Albaladejo del Cuende	Campillos-Paravientos	Frontera (La)	Monreal del Llano	Priego	Valdemeca	Villas de la Ventosa	Horcajo de Santiago
Albalate de las Nogueras	Campillos-Sierra	Fuente de Pedro Naharro	Montalbanejo	Puebla de Almenara	Valdemorillo de la Sierra	Villaverde y Pasaconsol	Iniesta
Albendea	Campos del Paraíso	Fuentelespino de Haro	Montalbo	Puebla del Salvador	Valdemoro-Sierra	Villora	Mesas (Las)
Alberca de Záncara (La)	Canalejas del Arroyo	Fuentelespino de Moya	Monteagudo de las Salinas	Rada de Haro	Valdeolivas	Vindel	Minglanilla
Alcalá de la Vega	Cañada del Hoyo	Fuentevena de Jábaga	Mota de Altarejos	Reillo	Valdetórtola	Yémeda	Mota del Cuervo
Alcantud	Cañada Juncosa	Fuentes	Moya	Rozalén del Monte	Valeras (Las)	Zafra de Záncara	Motilla del Palancar
Alcázar del Rey	Cañamares	Fuertesclusa	Narboneta	Saceda-Trasierra	Valhermoso de la Fuente	Zafrilla	Pedroñeras (Las)
Alcohuјate	Cañavate (El)	Gabaldón	Olivares de Júcar	Saelices	Valle de Altomira (El)	Zarza de Tajo	Provencio (El)
Alconchel de la Estrella	Cañaveras	Garaballa	Olmeda de la Cuesta	Salinas del Manzano	Valsalobre	Zarzuela	Quintanar del Rey
Algarrá	Cañaveruelas	Gascueña	Olmeda del Rey	Salmeroncillos	Valverde de Júcar		San Clemente
Aliaguilla	Cañete	Graja de Campalbo	Olmedilla de Alarcón	Salvacañete	Valverdejo		Tarancón
Almarcha (La)	Cañizares	Graja de Iniesta	Olmedilla de Eliz	San Lorenzo de la Parrilla	Vara de Rey		Villamayor de Santiago
Almendros	Carboneras de Guadazaón	Henarejos	Osa de la Vega	San Martín de Boniches	Vega del Codorno		Villanueva de la Jara
Almodóvar del Pinar	Cardenete	Herrumblar (El)	Pajarón	San Pedro Palmiches	Vellisca		
Almonacid del Marquesado	Carrascosa	Hinojosa (La)	Pajaroncillo	Santa Cruz de Moya	Villaconejos de Trabaque		
Altarejos	Carrascosa de Haro	Hinojosos (Los)	Palomares del Campo	Santa María de los Llanos	Villaescusa de Haro		
Arandilla del Arroyo	Casas de Benítez	Hito (El)	Palomera	Santa María del Campo Rus	Villagarcía del Llano		
Arcas del Villar	Casas de Fernando Alonso	Honrubia	Paracuellos	Santa María del Val	Villalba de la Sierra		
Arcos de la Sierra	Casas de Garcimolina	Hontanaya	Paredes	Sisante	Villalba del Rey		
Arguisuelas	Casas de Guijarro	Hontecillas	Parra de las Vegas (La)	Solera de Gabaldón	Villalgordo del Marquesado		
Arrancacepas	Casas de Haro	Huéllamo	Pedernoso (El)	Sotorribas	Villalpardo		
Atalaya del Cañavate	Casas de los Pinos	Huelves	Peral (El)	Talayuelas	Villanueva de Guadamejud		
Barajas de Melo	Castejón	Huérquina	Peraleja (La)	Tébar	Villar de Cañas		
Barchín del Hoyo	Castillejo de Iniesta	Huerta de la Obispalía	Pesquera (La)	Tejadillos	Villar de Domingo García		
Bascañana de San Pedro	Castillejo-Sierra	Huerta del Marquesado	Picazo (El)	Tinajas	Villar de la Encina		
Beamud	Castillo de Garcimuñoz	Huete	Pinarejo	Torralba	Villar de Olalla		
Belinchón	Castillo-Albaráñez	Laguna del Marquesado	Pineda de Gigüela	Torrejoncillo del Rey	Villar del Humo		
Belmontejo	Cervera del Llano	Lagunaseca	Piqueras del Castillo	Torrubia del Campo	Villar del Infantado		
Beteta	Chillarón de Cuenca	Landete	Portalrubio de Guadamejud	Torrubia del Castillo	Villar y Velasco		
Boniches	Chumillas	Ledaña	Portilla	Tragacete	Villarejo de Fuentes		
Buciegas	Cierva (La)	Leganiel	Poyatos	Tresjuncos	Villarejo de la Peñuela		
Buenache de Alarcón	Cueva del Hierro	Majadas (Las)	Pozoamargo	Tribaldos	Villarejo-Periesteban		

ITI Guadalajara

Abánades	Barriopedro	Chillarón del Rey	Irueste	Ocentejo	Sacecorbo	Tortuero
Ablanque	Berninches	Driebes	Jadraque	Olivar (El)	Sacedón	Traíd
Adobes	Bodera (La)	Durón	Jirueque	Olmeda de Cobeta	Saelices de La Sal	Trillo
Alaminos	Budia	Embid	Ledanca	Olmeda de Jadraque (La)	Salmerón	Ujados
Alarilla	Bujaloro	Escamilla	Lupiana	Ordial (El)	San Andrés del Congosto	Utande
Albalate de Zorita	Bustares	Escariche	Luzaga	Orea	San Andrés del Rey	Valdarachas
Albares	Campillo de Dueñas	Escopete	Luzón	Pálmaces de Jadraque	Santiuste	Valdearenas
Albendiego	Campillo de Ranas	Espinosa de Henares	Majaelrayo	Pardos	Sáuca	Valdeavellano
Alcocer	Campisábalos	Esplegares	Málaga del Fresno	Paredes de Sigüenza	Sayatón	Valdeconcha
Alcolea de las Peñas	Canredondo	Establés	Malaguilla	Pareja	Selas	Valdegrudas
Alcolea del Pinar	Cantalojas	Estriégana	Mandayona	Pastrana	Semillas	Valdelcubo
Alcoroches	Cañizar	Fuembellida	Mantiel	Pedregal (El)	Setiles	Valdenuño Fernández
Aldeanueva de Guadalajara	Cardoso de la Sierra (El)	Fuencemillán	Maranchón	Peñalén	Sienes	Valdepeñas de la Sierra
Algar de Mesa	Casa de Uceda	Fuentelahiguera de Albatages	Masegoso de Tajuña	Peñalver	Sigüenza	Valderrebollo
Algora	Casas de San Galindo	Fuenteleucina	Matarrubia	Peralejos de las Truchas	Solanillos del Extremo	Valdesotos
Alhóndiga	Caspueñas	Fuentsalz	Matillas	Peralveche	Somolinos	Valfermoso de Tajuña
Alique	Castejón de Henares	Fuenteviejo	Mazarete	Pinilla de Jadraque	Sotillo (El)	Valhermoso
Almadrones	Castellar de la Muela	Fuente novilla	Mazuecos	Pinilla de Molina	Sotodosos	Valtablado del Río
Almonacid de Zorita	Castilforte	Gajanejos	Medranda	Piqueras	Tamajón	Valverde de los Arroyos
Alocén	Castilnuevo	Galve de Sorbe	Megina	Pobo de Dueñas (El)	Taragudo	Viana de Jadraque
Alustante	Cendejas de Enmedio	Gascueña de Bornova	Membrillera	Poveda de La Sierra	Taravilla	Villanueva de Alcorón
Angón	Cendejas de la Torre	Henche	Miedes de Atienza	Pozo de Almoguera	Tartanedo	Villanueva de Argecilla
Anguita	Centenera	Heras de Ayuso	Mierla (La)	Prádena de Atienza	Tendilla	Villares de Jadraque
Anquela del Ducado	Cifuentes	Herrería	Milmarcos	Prados Redondos	Terzaga	Villaseca de Henares
Anquela del Pedregal	Cincovillas	Hiendelaencina	Millana	Puebla de Beleña	Tierzo	Villaseca de Uceda
Aranzueque	Ciruelas	Hijos	Miñosa (La)	Puebla de Valles	Toba (La)	Villel de Mesa
Arbancón	Ciruelos del Pinar	Hita	Mirabueno	Rebollosa de Jadraque	Tordelrábano	Viñuelas
Arbeteta	Cobeta	Hombrados	Miralrío	Recuenco (El)	Tordellego	Yebra
Argecilla	Cogollor	Hontoba	Mochales	Reñera	Tordesilos	Yélamos de Abajo
Armallones	Cogolludo	Hortezuela de Océn	Mohernando	Retiendas	Torre Cuadrada de Molina	Yélamos de Arriba
Armuña de Tajuña	Condemios de Abajo	Huerce (La)	Molina de Aragón	Riba de Saelices	Torre Cuadrada	Yunta (La)
Arroyo de las Fraguas	Condemios de Arriba	Huérmedes del Cerro	Monasterio	Rillo de Gallo	Torre del Burgo	Zaorejas
Atanzón	Congostrina	Huertahernando	Montarrón	Riofrio del Llano	Torre Mocha de Jadraque	Zarzuela de Jadraque
Atienza	Copernal	Hueva	Moratilla de Los Meleros	Robledillo de Mohernando	Torre Mocha del Campo	Zorita de los Canes
Auñón	Corduente	Humanes	Morenilla	Robledo de Corpes	Torre Mocha del Pinar	
Baidés	Cubillo de Uceda (El)	Illana	Muduex	Romanillos de Atienza	Torre Mochuela	
Baños de Tajo	Checa	Iniéstola	Navas de Jadraque (Las)	Romanones	Torrubia	
Bañuelos	Chequilla	Inviernas (Las)	Negredo	Rueda de la Sierra	Tortuera	

ITI Albacete	ITI Ciudad Real	ITI Talavera de la Reina	
Alcadozo	Agudo	Alcañizo	Nuño Gómez
Alcaraz	Alamillo	Alcaudete de la Jara	Oropesa
Ayna	Albaladejo	Alcolea de Tajo	Parrillas
Balazote	Alcubillas	Aldeanueva de Barbarroja	Pelahustán
Ballestero (El)	Alhambra	Aldeanueva de S. Bartolomé	Pepino
Bienservida	Almadén	Almendral de la Cañada	Pueblanueva (La)
Bogarra	Almadenejos	Azután	Puente del Arzobispo (El)
Bonillo (El)	Almedina	Belvis de la Jara	Puerto de San Vicente
Casas de Lázaro	Carrizosa	Buenaventura	Real de San Vicente (El)
Cotillas	Castellar de Santiago	Calera y Chozas	Retamoso de la Jara
Elche de la Sierra	Cózar	Caleruela	Robledo del Mazo
Férez	Chillón	Calzada de Oropesa	S. Román de los Montes
Herrera (La)	Fuennlana	Campillo de la Jara (El)	Sartajada
Letur	Guadalmez	Cardiel de los Montes	Segurilla
Lezuza	Montiel	Castillo de Bayuela	Sevilleja de la Jara
Liétor	Puebla del Príncipe	Cazalegas	Sotillo de las Palomas
Masegoso	Saceruela	Cebolla	Talavera de la Reina
Molinicos	Santa Cruz de los Cáñamos	Cerralbos (Los)	Torralba de Oropesa
Munera	Terrinches	Cervera de los Montes	Torrecilla de la Jara
Nerpio	Torre de Juan Abad	Espinoso del Rey	Torrío
Ossa de Montiel	Torrenueva	Estrella (La)	Valdeverdeja
Paterna del Madera	Valdemanco del Esteras	Garciotum	Velada
Peñascosa	Villahermosa	Herencias (Las)	Ventas de San Julián (Las)
Peñas de San Pedro	Villamanrique	Herreruela de Oropesa	
Povedilla	Villanueva de la Fuente	Hinojosa de San Vicente	
Pozohondo	Villanueva de los Infantes	Iglesuela (La)	
Pozuelo		Lagartera	
Riópar		Lucillos	
Robledo		Marrupe	
Salobre		Mejorada	
San Pedro		Mohedas de la Jara	
Socovos		Montearagón	
Vianos		Montesclaros	
Villapalacios		Nava de Ricomalillo (La)	
Villaverde de Guadalimar		Navalcán	
Viveros		Navalmoralejo	
Yeste		Navamorcuende	

La zona ITI en el contexto regional

Peso territorial y demográfico de la zona ITI en Castilla-La Mancha

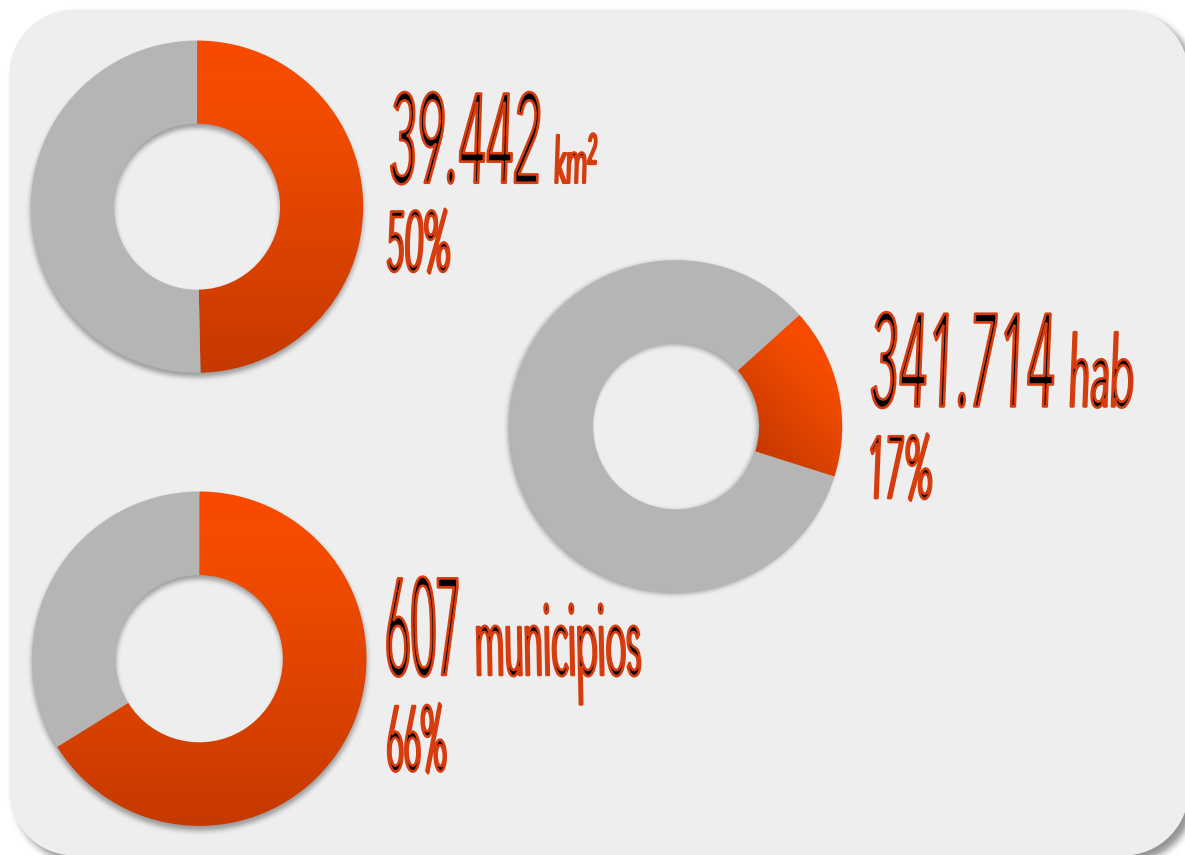

Densidad demográfica



La zona ITI representa el 50% del territorio regional, pero su peso demográfico disminuye hasta el 17% (12% si se excluye la ciudad de Talavera). La estructura territorial se caracteriza por municipios de pequeño tamaño de población: 562 habitantes de media (423 si se excluye Talavera), frente a 5.522 habitantes de la zona No ITI. Con una densidad de tan sólo 9 habitantes por kilómetro cuadrado, nos encontramos ante uno de los territorios más despoblados del país e, incluso, de Europa.

Peso territorial de las zonas ITI provinciales

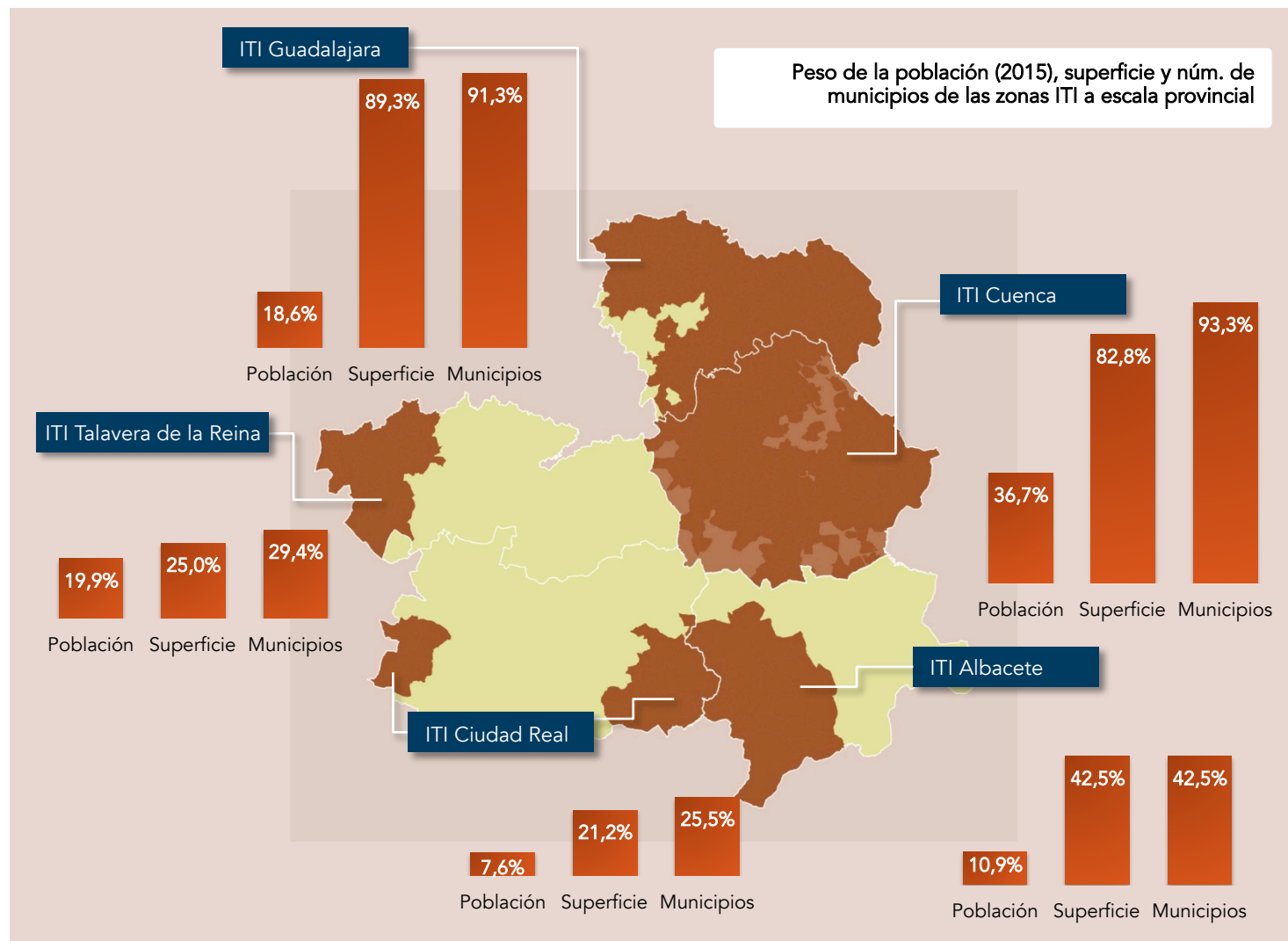

- ▶ Protagonismo territorial de las zonas ITI.
- ▶ Sin embargo, su peso demográfico es sensiblemente inferior al territorio que ocupan. Destacan los porcentajes de las ITI de Cuenca y Guadalajara, ambas con más de un tercio de la población de sus respectivas provincias. La menor representatividad se da en la zona ITI de Ciudad Real y de Albacete.
- ▶ La relevancia de las zonas de Cuenca y Guadalajara aumenta considerablemente al considerar la superficie (por encima, del 80%) y el número de municipios (superior al 90%). Mientras, que en la zona ITI de Ciudad Real y Talavera de la Reina se alcanza un tercio del territorio. La zona ITI de Albacete se sitúa en una posición intermedia, con más del 40% en ambas variables.

Desigual peso demográfico de las zonas ITI provinciales

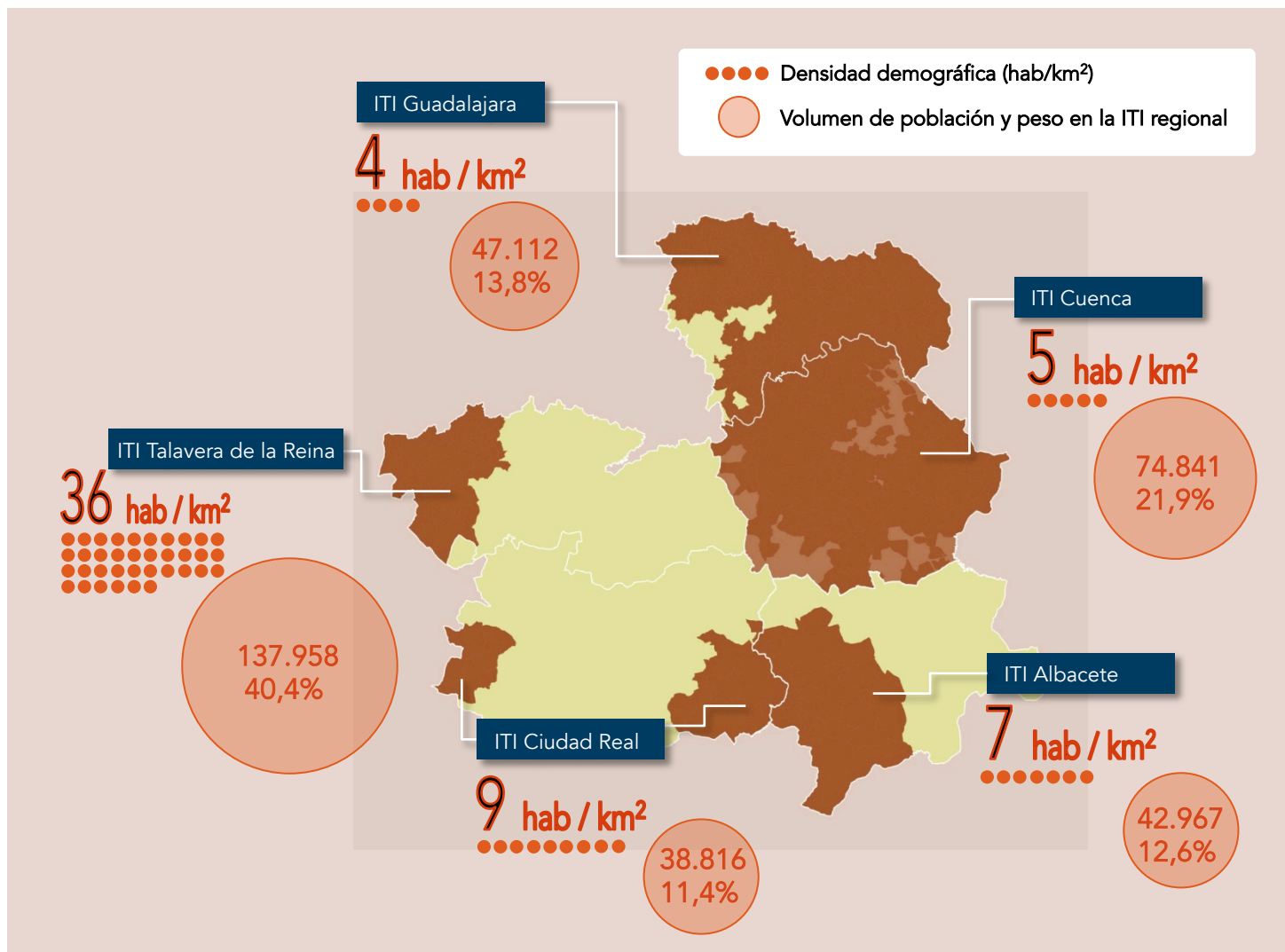

➤ La densidad de población es extremadamente baja en todas las zonas ITI (exceptuando en Talavera de la Reina), por debajo de 10 habitantes por kilómetro cuadrado (criterio que designa a un “desierto demográfico” en el contexto europeo). En la zona ITI de Guadalajara y de Cuenca en torno al umbral de los 5 habitantes. En el caso de la zona ITI Talavera de la Reina alcanza un valor superior a la media regional, pero al excluir la ciudad de Talavera la densidad se limita a 14 habitantes.

➤ En cuanto al volumen de población, sobresale la zona ITI de Talavera de la Reina con más de un 40% de la población de toda la ITI regional. Dicho protagonismo se deriva de la localización del núcleo urbano talaverano (segunda ciudad de la jerarquía urbana regional). En segundo término, se encuentra la zona ITI de Cuenca, con más de un quinto de la población, derivado de su elevado peso territorial.

Estructura territorial de la zona ITI

Distribución de la población por intervalos de tamaño municipal (% total), 2015

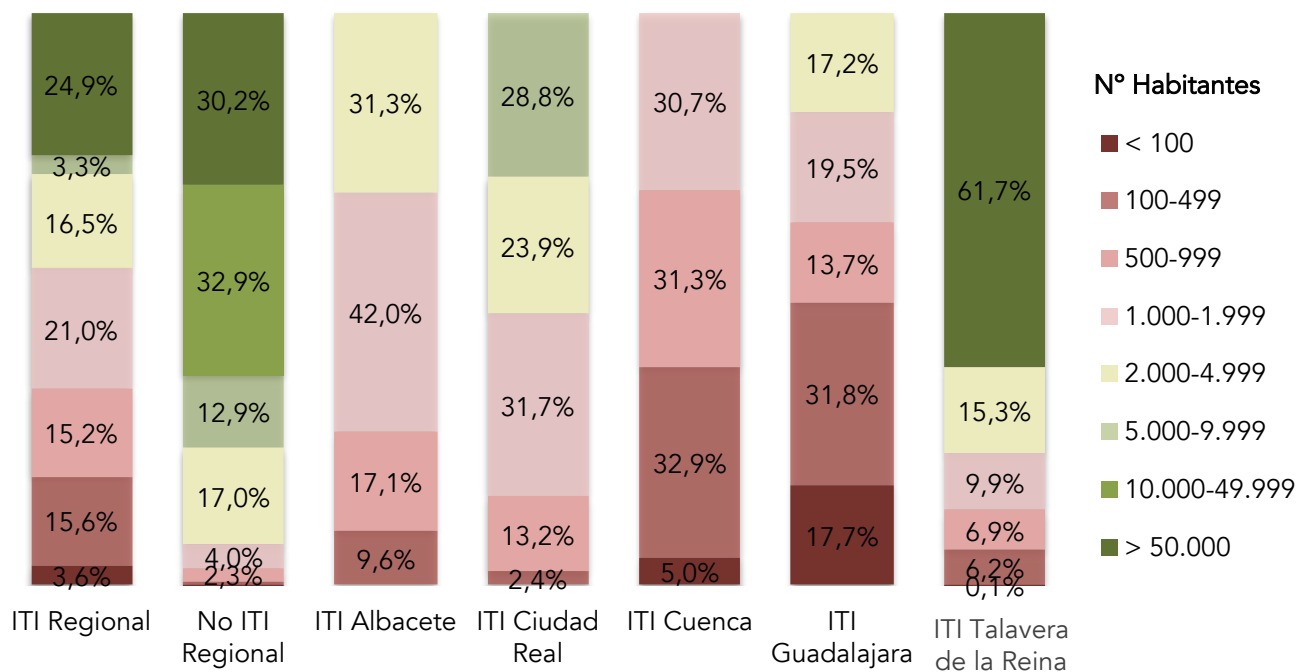

- La estructura territorial de la ITI se caracteriza por el predominio de municipios de pequeño tamaño, 562 habitantes de media, diez veces menos que la media regional No ITI. El 55% de la población reside en municipios rurales con menos de 2.000 habitantes, frente a un 7% en la zona No ITI de la región. Si se excluye la ciudad de Talavera, el porcentaje aumenta al 74% de la población de la ITI regional.
- En la zona ITI de Cuenca todos los municipios son inferiores a 2.000 habitantes (un 69,3% por debajo de 1.000 habitantes). En la zona ITI de Guadalajara la mitad de la población vive en municipios con menos de 500 habitantes, y un 17,7% ni siquiera alcanza el umbral crítico de los 100 habitantes.

Tamaño medio municipal en número de habitantes

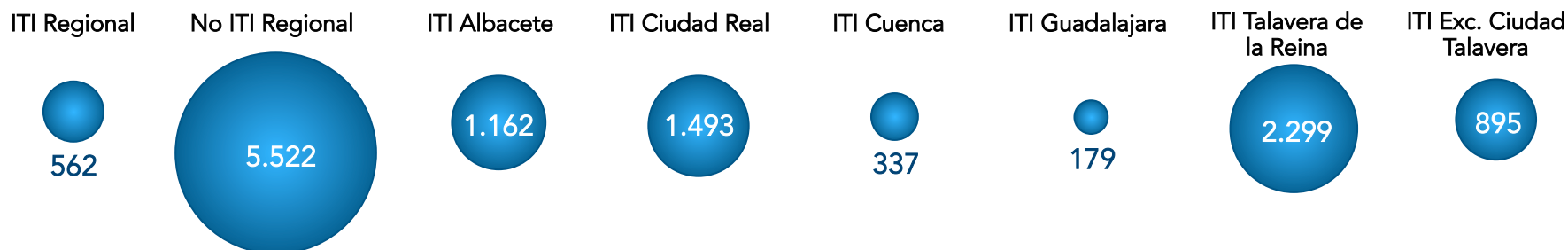

Dimensión económica de la zona ITI en el contexto regional

Empresas y empleo de la zona ITI

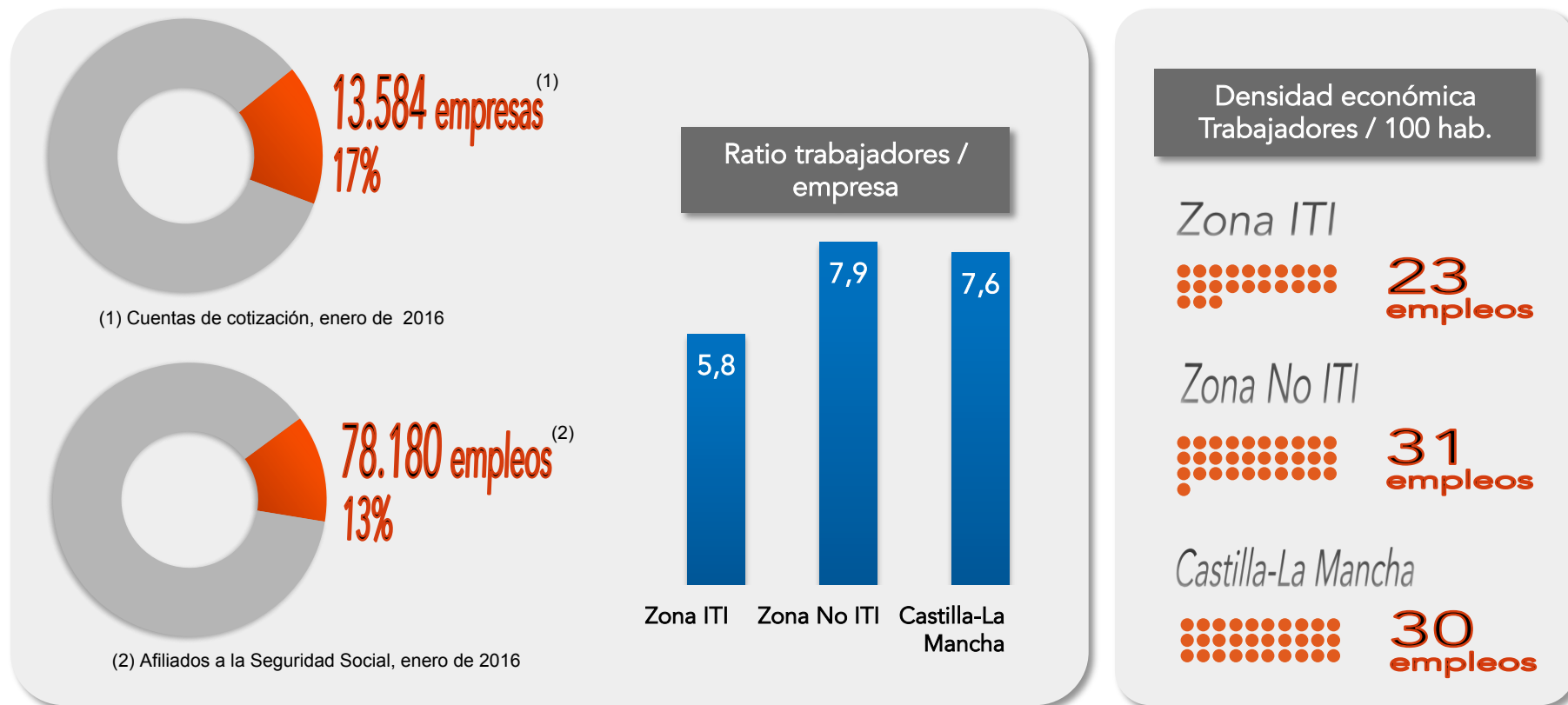

El significado económico de la zona ITI se limita al 17% del tejido empresarial regional y, aún menos en términos de empleo, 13%. El menor ratio de trabajadores por empresa, inferior a 6 personas, revela una estructura empresarial más atomizada en la zona ITI que en el resto de la región. Asimismo, el número de trabajadores por habitantes se reduce a 23 personas, siete por debajo de la media regional.

